MUSICA
1933
843
BIBLIOTECA NAZIONALE
CENTRALE - FIRENZE

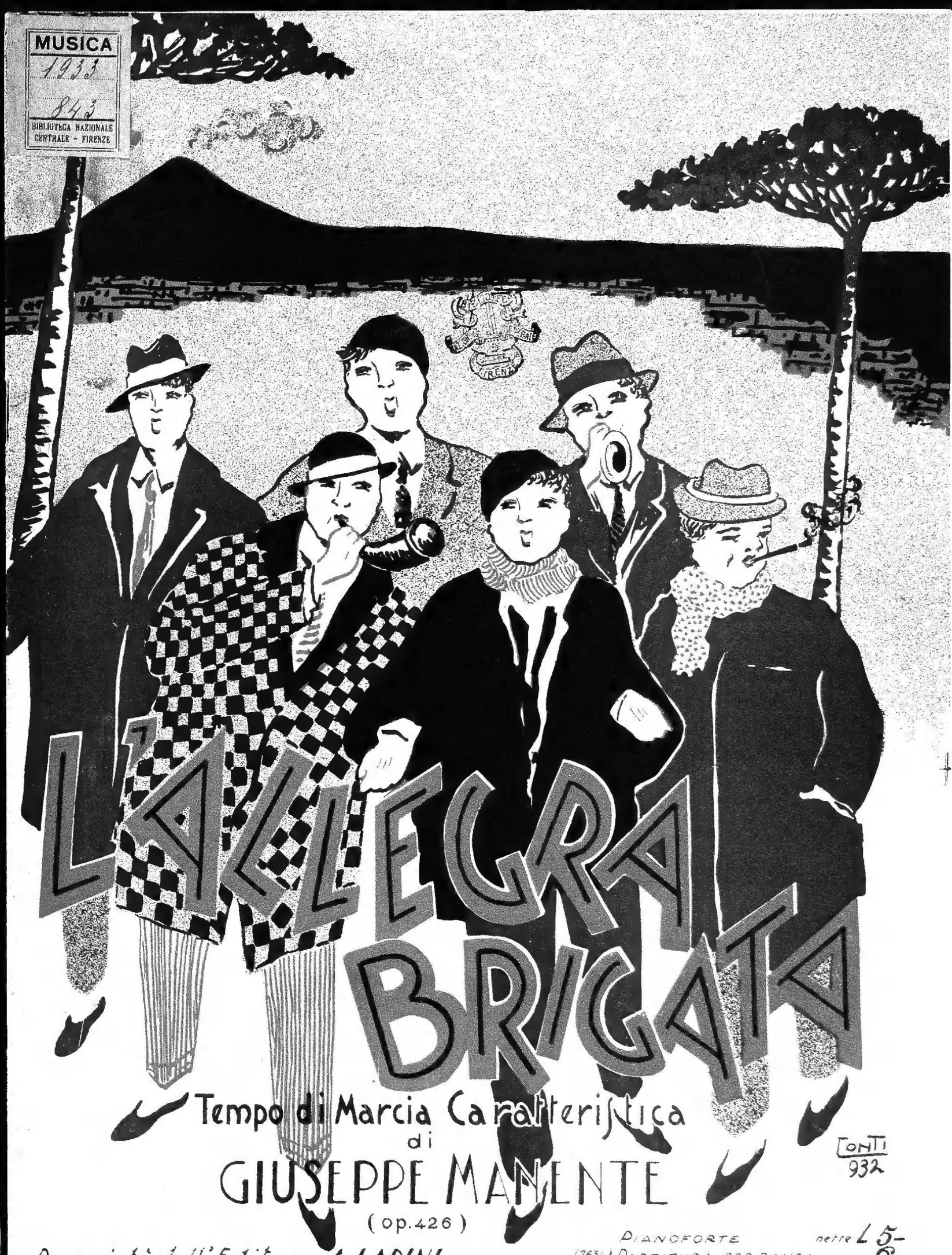

All' Egregio Prof. Dottor Leonardo Radice
in segno di amicizia e ricordo

L' ALLEGRA BRIGATA

Tempo di marcia caratteristica

GIUSEPPE MANENTE
(op. 426)

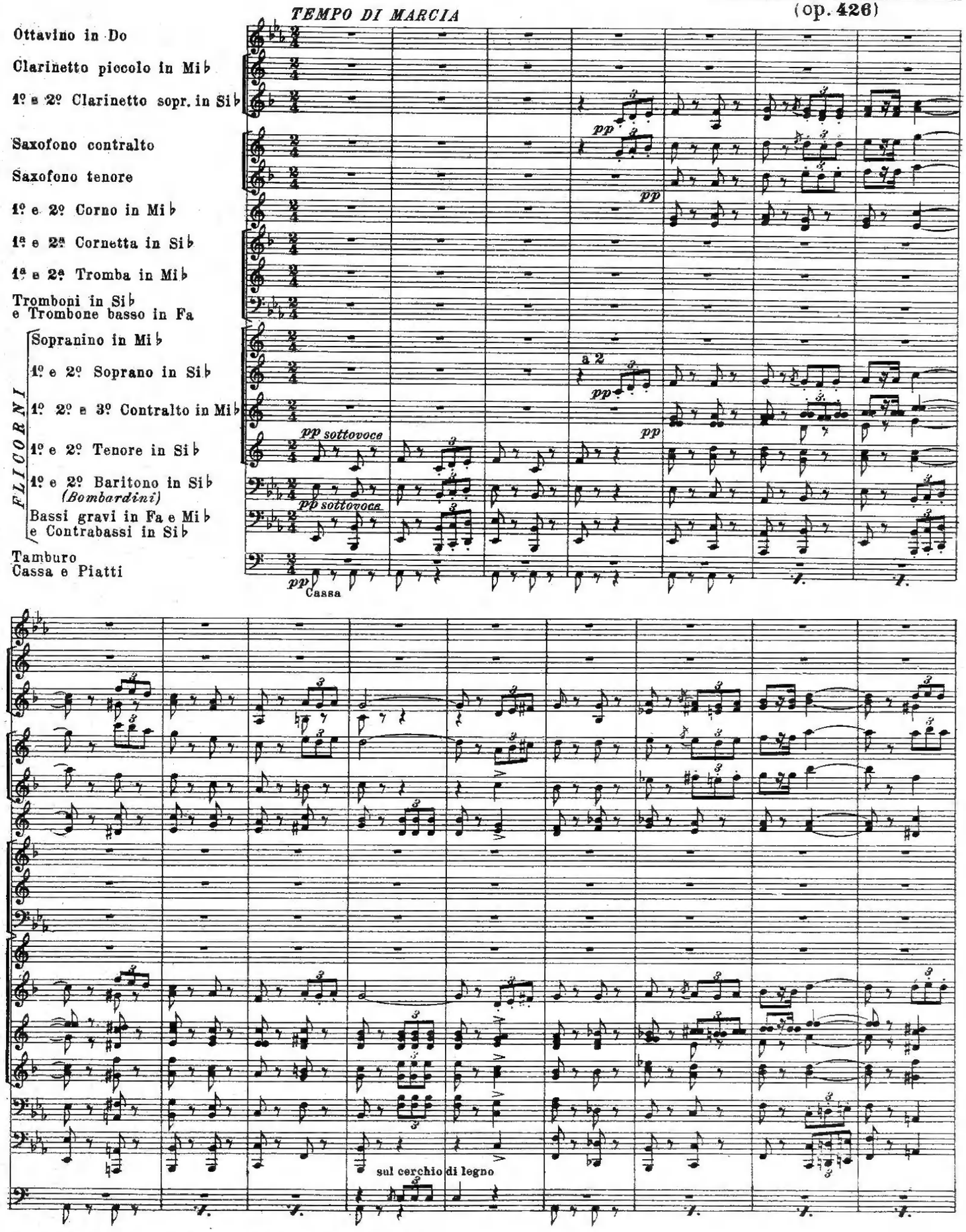

Proprietà riservata - A. LAPINI - Editore - Firenze 1932

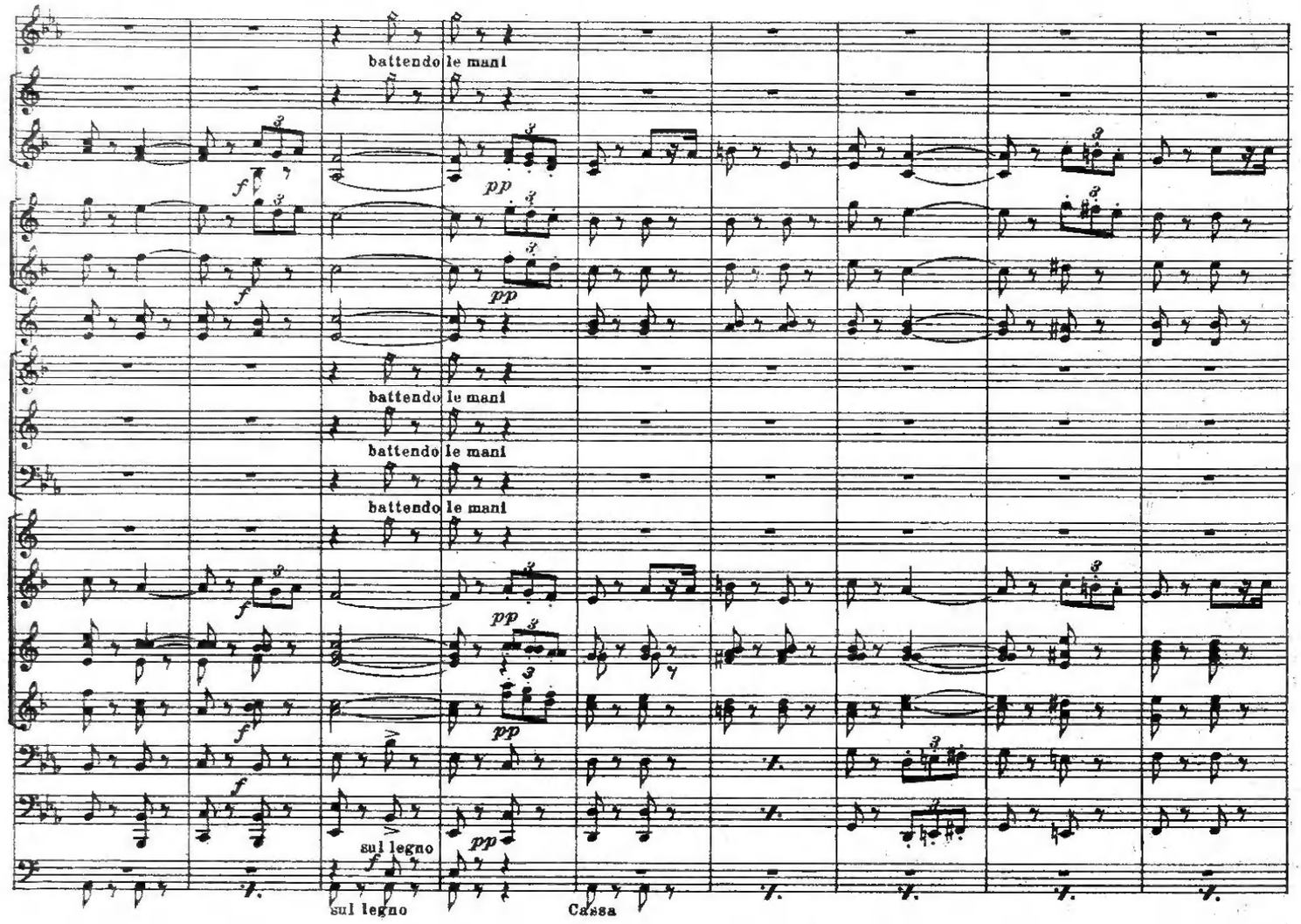
battendo le mani
battendo le mani
battendo le mani
battendo le mani
sul legno
sul legno
Cassa

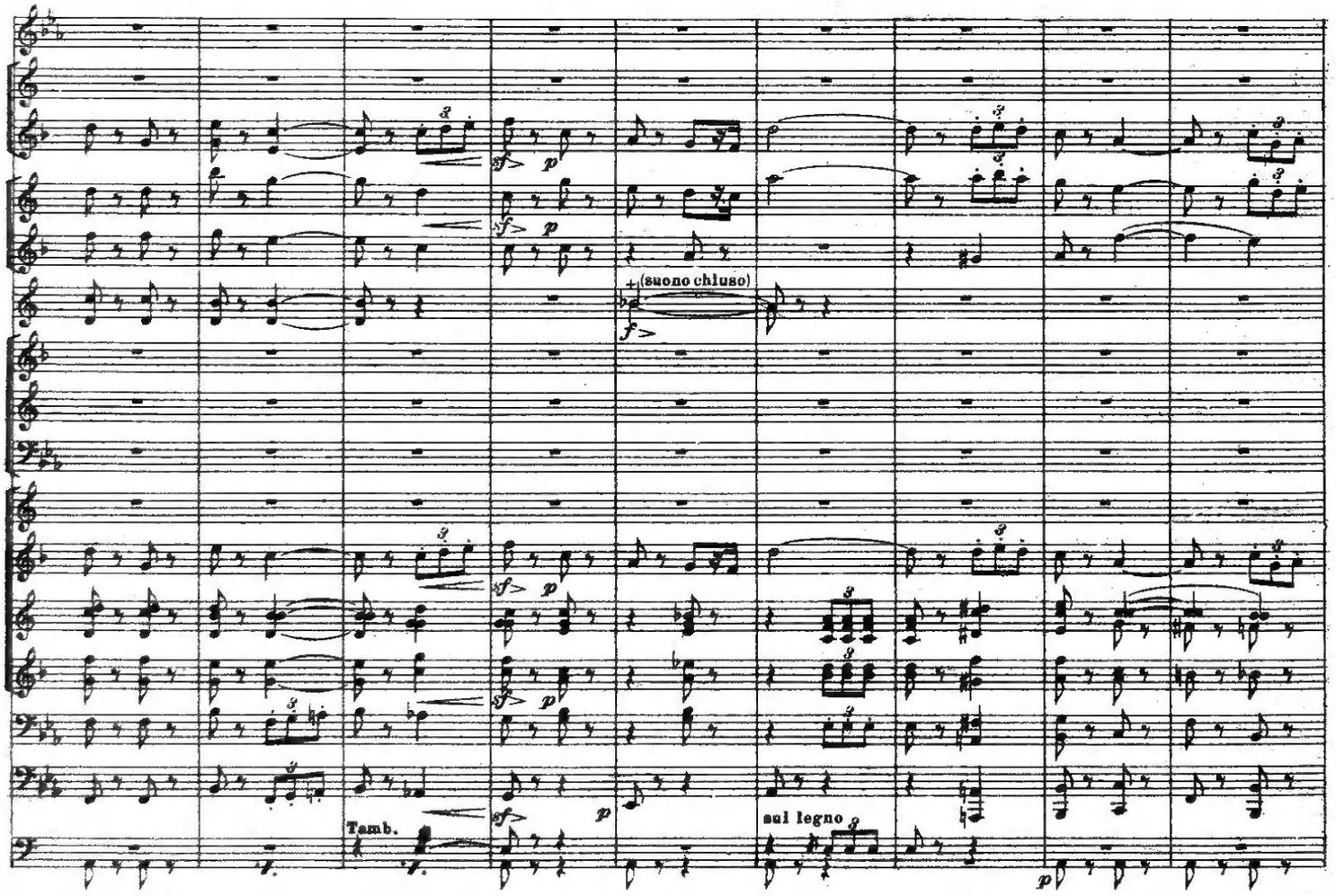
(suono chiuso)
Tamb.
sul legno

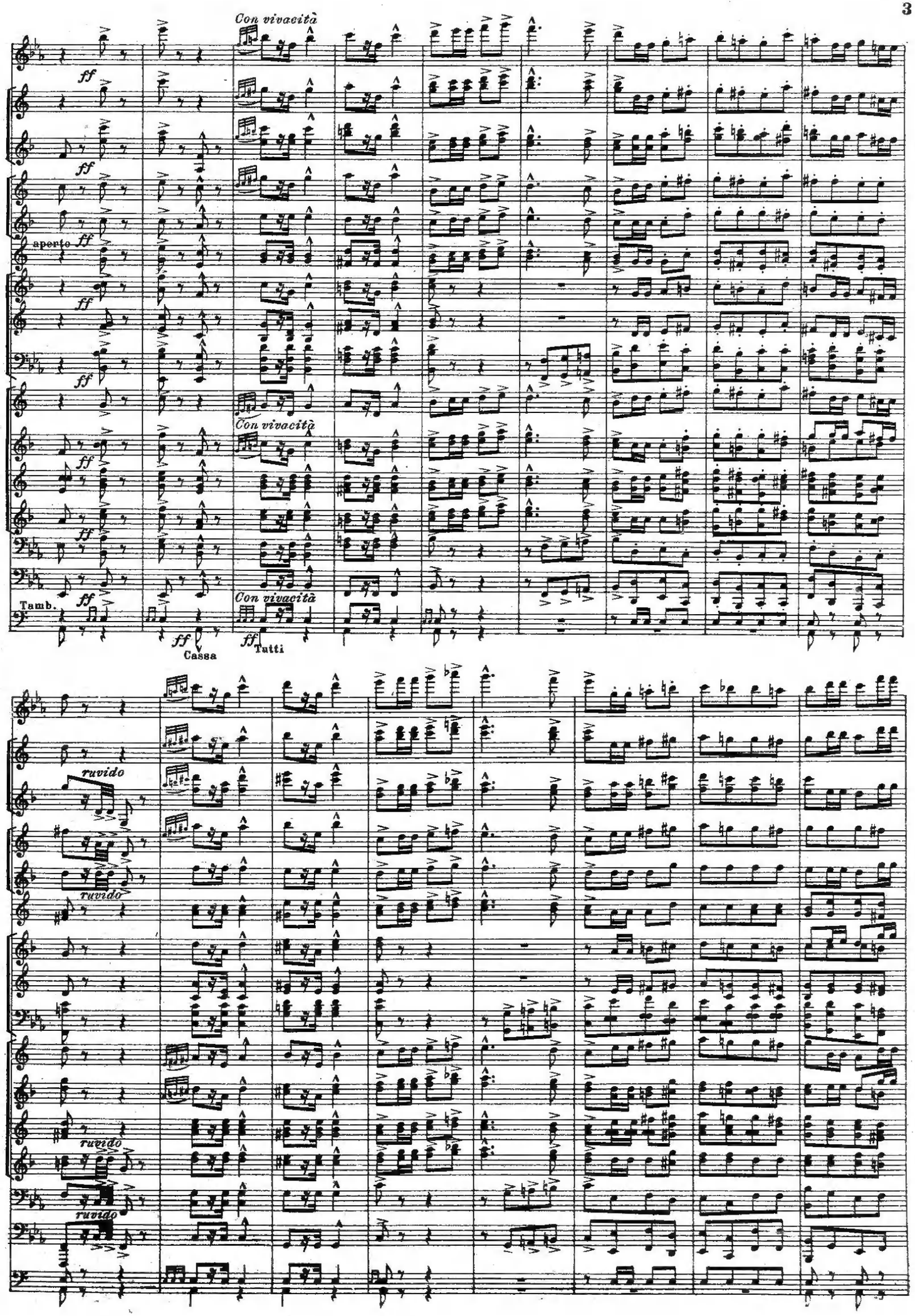
Con vivacità
ff
aperto
Con vivacità
Tamb.
Cassa
Tutti
ruvido

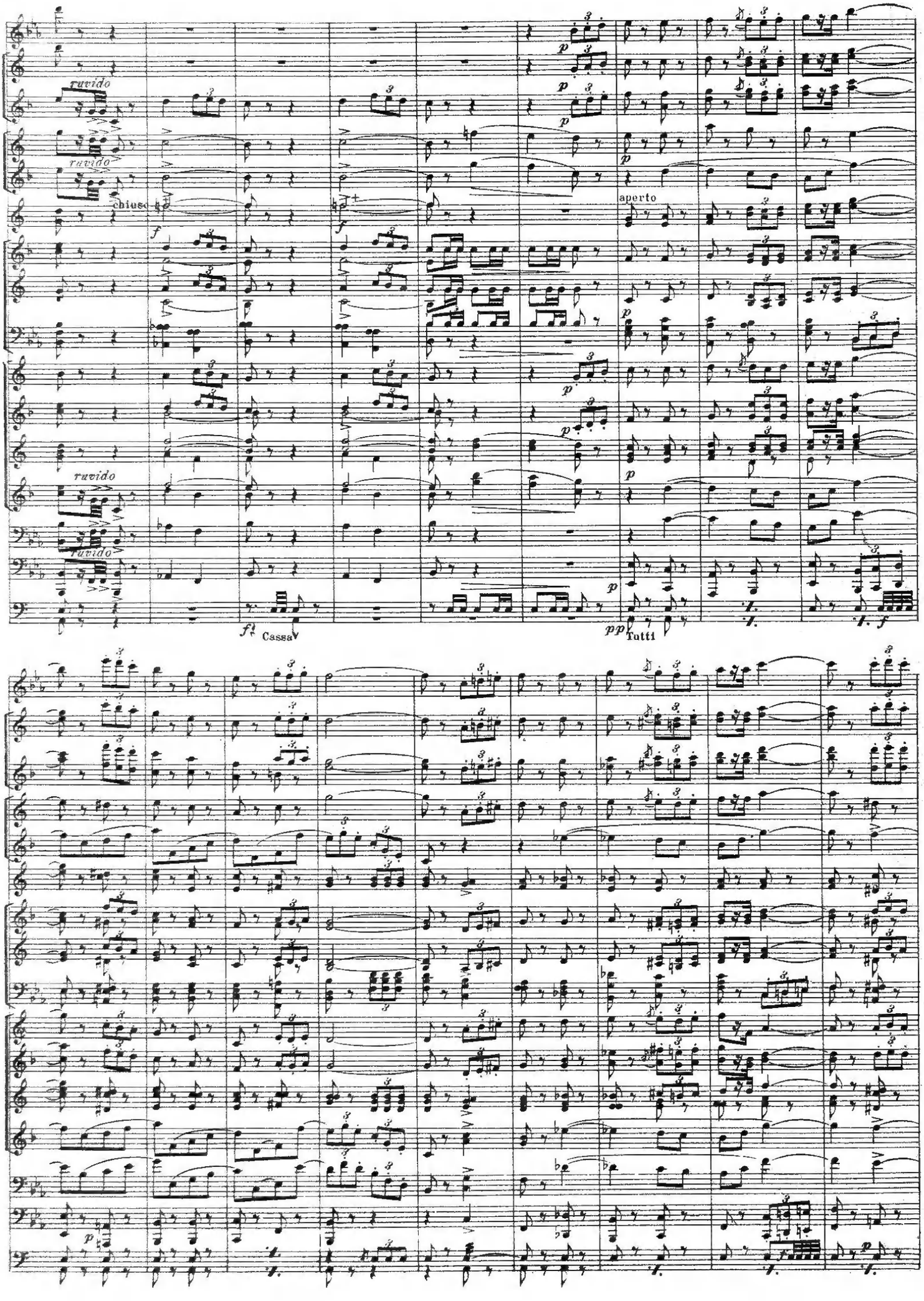
ruvido
ruvido
chiuso
aperto
ruvido
ruvido
Cassa
Tutti

ff

Cassa Piatti Cassa Piatti Cassa Piatti Tutti

Trio

scherzoso

p

(imitando delle Trombette da fiera)

f

mettere sordine

mettere sordine

il 1º Trombone mettere sordina

pp

sf

sul legno

Cassa

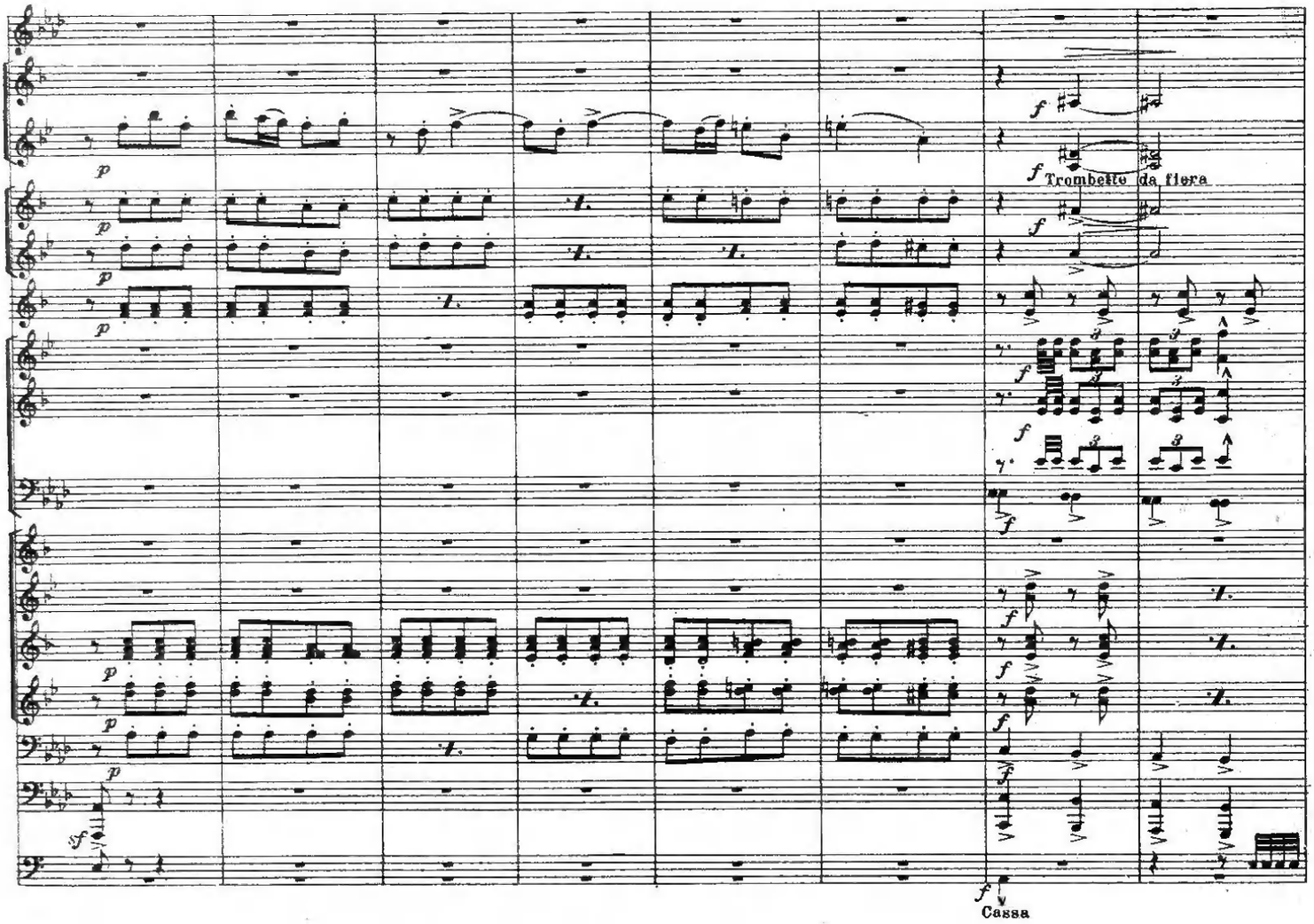
Trombette da fiera
Cassa

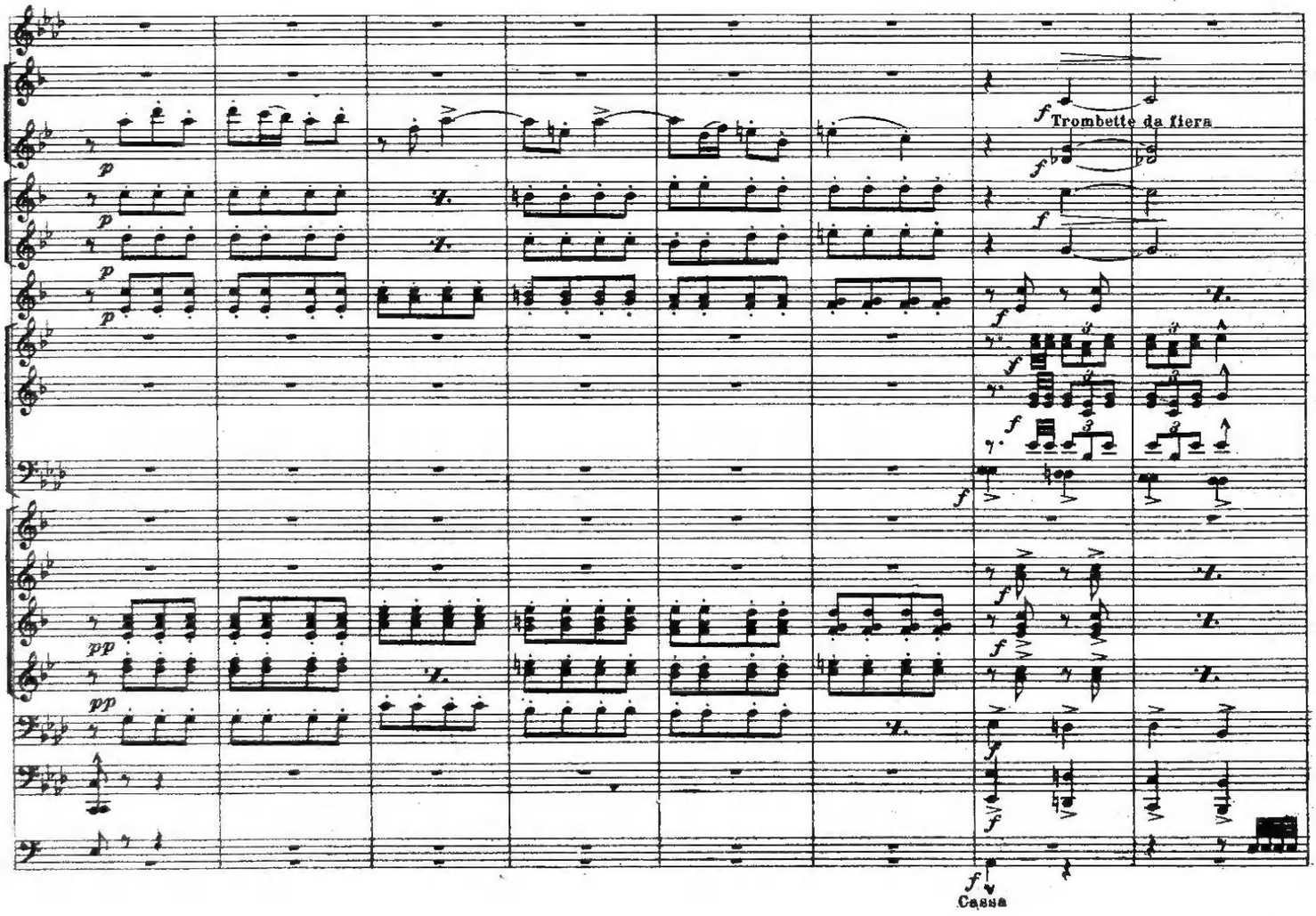
Trombette da fiera
Cassa

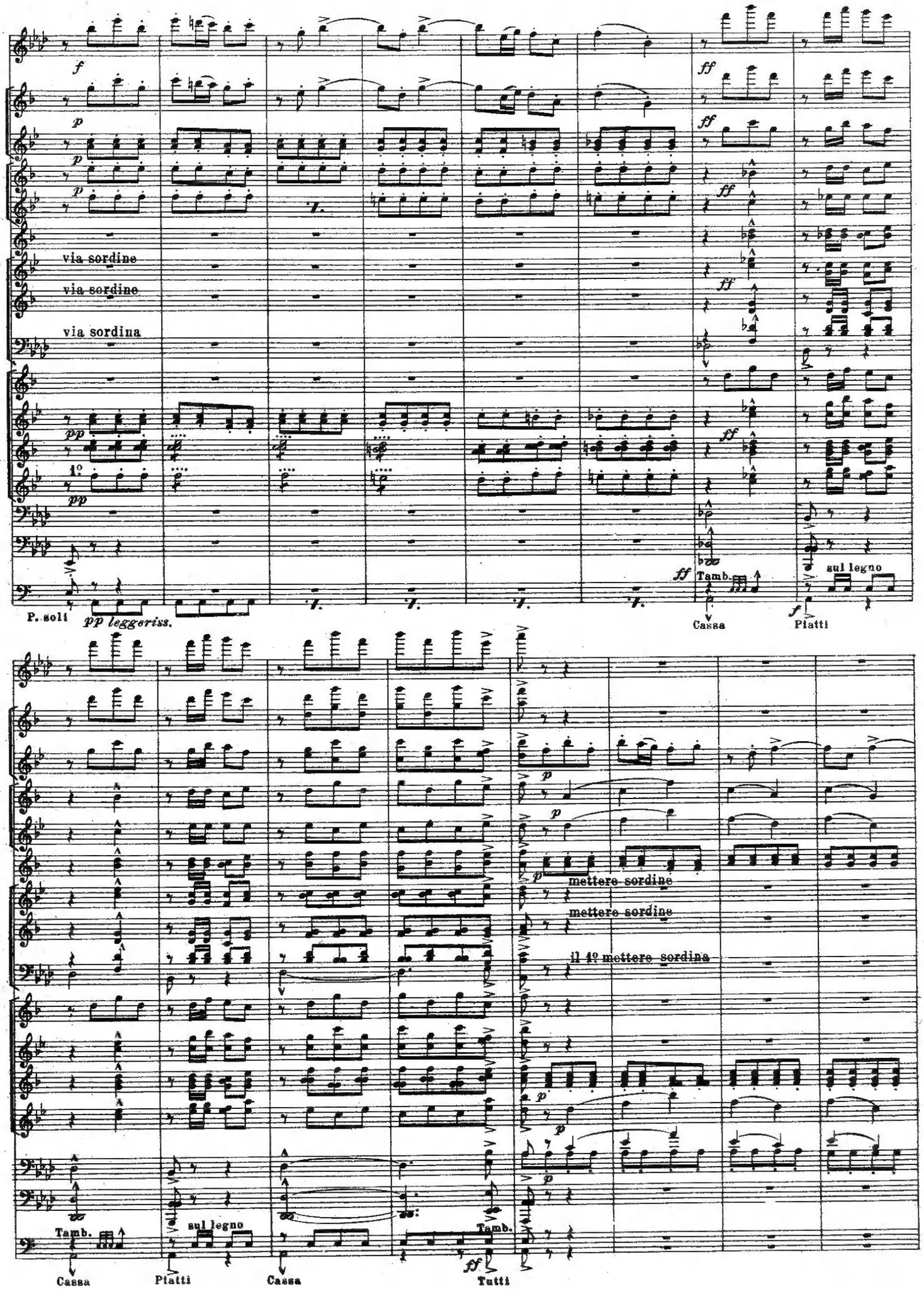
f
p
p
p
via sordine
via sordine
via sordina
pp
1°
pp
ff
ff
ff
ff
ff
Tamb.
sul legno
P. soli
pp leggeriss.
Cassa
Piatti
p
p
p
mettere sordine
mettere sordine
il 4° mettere sordina
p
p
p
Tamb.
sul legno
Tamb.
Cassa
Piatti
Cassa
ff
Tutti

p (in manc. del Sax. sopr.)
SOLO
p
sul legno
p Cassa
pp
p Piatto battuto colla bacchetta

perdendosi
con sordina
come da lontano
via sord.
perdendosi
perdendosi
Tamb.
f Cassa
Piatti
Cassa
fff

1832590 L

Stamp. Mignani - Firenze 1952 A. X